

BALCÃO: Módulo 1 – bancada em granito Cinza Corumbá, 230x60cm, h=110cm, com testeira h=8cm (bancada seca). Prateleira em granito Cinza Corumbá, 210x35cm, h=55cm, com testeira h=8cm (bancada seca). Ver planta da bancada e prateleira.

BALCÃO: Módulo 2 – bancada em granito Cinza Corumbá, 145x95cm (com recorte), h=85cm, com testeira h=8cm (bancada seca). Ver planta da bancada.

BANCADA 1: bancada em granito Cinza Corumbá, 335x45cm (dividida em 2 partes iguais), h=110cm, com testeira h=8cm (bancada seca). Ver planta da bancada.

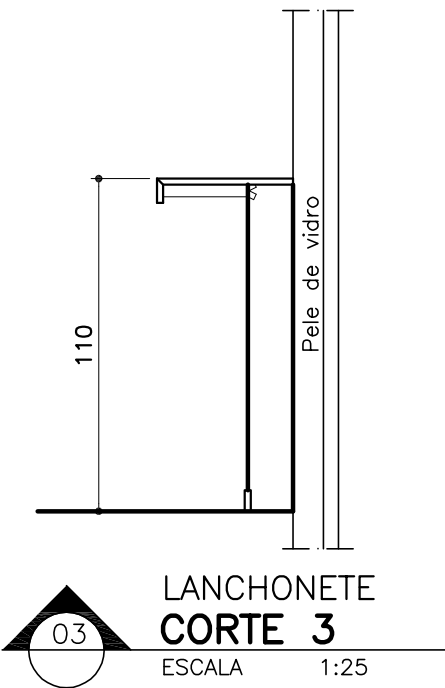
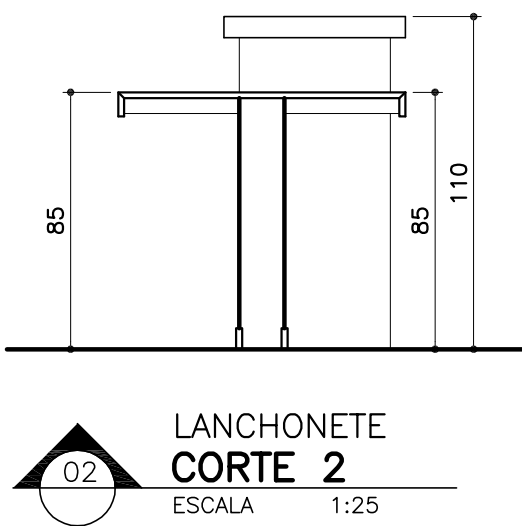
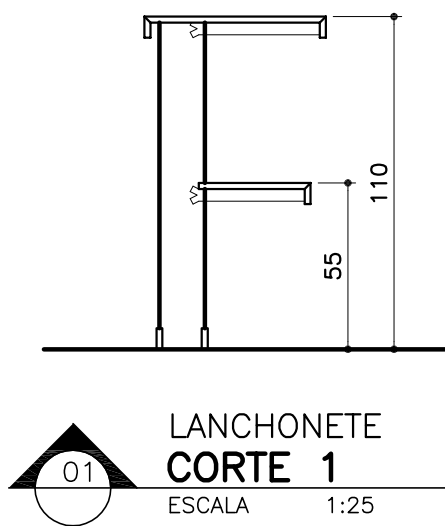

↑ S.A. Início do sentido de assentamento

OBSERVAÇÕES:
- CONFERIR MEDIDAS NO LOCAL E CONSULTAR CADERNO DE ESPECIFICAÇÕES E CADERNO DE LOUÇAS E METAIS;
- PARA MATERIAL SIMILAR AO DA ESPECIFICAÇÃO, DEVE-SE APRESENTAR AMOSTRAS PARA APROVAÇÃO.

ACABAMENTOS
- **PISO:** porcelanato técnico (massa única), antiderrapante, borda retificada, 60x60cm, ref. ELIANE – Coleção Grânulos – Platina NA ou similar. Ver paginação de piso;
- **RODAPÉ:** em granito Cinza Corumbá ou Andorinha, h=10cm, e=2cm, semi embutido. Acabamento da junção das pedras em meia esquadria;
- **PAREDE:** emassamento + pintura acrílica acetinada cor branco gelo;
- **TETO:** forro de gesso acartonado com juntas de dilatação em alumínio. Ver detalhe de forro.

| PROMOTORIAS DE JUSTIÇA DE JUIZ DE FORA – MG | | |
|---|------------|--------------|
| DETALHAMENTO: ÁREAS MOLHADAS – LANCHONETE | | |
| CONTEÚDO: LANCHONETE (2° pav) – PLANTA, CORTES E ESPECIFICAÇÕES | REVISÃO 00 | 19/02/20 |
| DESENHO: DANIELA ANDRADE | | FOLHA: 01/04 |



- CONFERIR MEDIDAS NO LOCAL E CONSULTAR CADERNO DE ESPECIFICAÇÕES E CADERNO DE LOUÇAS E METAIS;
- PARA MATERIAL SIMILAR AO DA ESPECIFICAÇÃO, DEVE-SE APRESENTAR AMOSTRAS PARA APROVAÇÃO.

- PISO: porcelanato técnico (massa única), antiderrapante, borda retificada, 60x60cm, ref. ELIANE – Coleção Grânulos – Platina NA ou similar. Ver paginação de piso;
- RODAPÉ: em granito Cinza Corumbá ou Andorinha, h=10cm, e=2cm, semi embutido. Acabamento da junção das pedras em meia esquadria;
- PAREDE: emassamento + pintura acrílica acetinada cor branco gelo;
- TETO: forro de gesso acartonado com juntas de dilatação em alumínio. Ver detalhe de forro.

DETALHAMENTO: ÁREAS MOLHADAS – LANCHONETE

| | | | |
|-----------|--|------------|-----------------|
| CONTEÚDO: | LANCHONETE (2º pav) – PAGINAÇÃO DE PISO E ESPECIFICAÇÕES | REVISÃO 00 | 19/02/20 |
| DESENHO: | DANIELA ANDRADE | | FOLHA: 02/04 |

BALÇÃO: Módulo 2 – bancada em granito Cinza Corumbá, 145x95cm (com recorte), h=85cm, com testeira h=8cm (bancada seca). Ver planta da bancada.

BALCÃO: Módulo 1 – bancada em granito
Cinza Corumbá, 230x60cm, h=110cm,
com testeira h=8cm (bancada seca).
Ver planta da bancada.

BALCÃO: Módulo 2 – bancada em granito Cinza Corumbá, 145x95cm (com recorte), h=85cm, com testeira h=8cm (bancada seca). Ver planta da bancada.

LANCHONETE
ELEVÇÃO 03

ESCALA 1:25

LANCHONETE
ELEVÇÃO 02

ESCALA 1:25

BANCADA 1: bancada em granito Cinza Corumbá, 335X45cm (dividida em 2 partes iguais), h=110cm, com testeira h=8cm (bancada seca).
Ver planta da bancada.

 Início do sentido
de assentamento

- CONFERIR MEDIDAS NO LOCAL E CONSULTAR CADERNO DE ESPECIFICAÇÕES E CADERNO DE LOUÇAS E METAIS;
- PARA MATERIAL SIMILAR AO DA ESPECIFICAÇÃO, DEVE-SE APRESENTAR AMOSTRAS PARA APROVAÇÃO.

- PISO: porcelanato técnico (massa única), antiderrapante, borda retificada, 60x60cm, ref. ELIANE – Coleção Grânulos – Platina NA ou similar. Ver paginação de piso;
- RODAPÉ: em granito Cinza Corumbá ou Andorinha, h=10cm, e=2cm, semi embutido. Acabamento da junção das pedras em meia esquadria;
- PAREDE: emassamento + pintura acrílica acetinada cor branco gelo;
- TETO: forro de gesso acartonado com juntas de dilatação em alumínio. Ver detalhe de forro.

PROMOTORIAS DE JUSTIÇA
DE JUIZ DE FORA – MG

DETALHAMENTO: ÁREAS MOLHADAS – LANCHONETE

| | | | |
|-----------|---|------------|-----------------|
| CONTEÚDO: | LANCHONETE (2º pav) – ELEVAÇÕES 01, 02 E 03 | REVISÃO 00 | 19/02/20 |
| DESENHO: | DANIELA ANDRADE | | FOLHA: 03/04 |

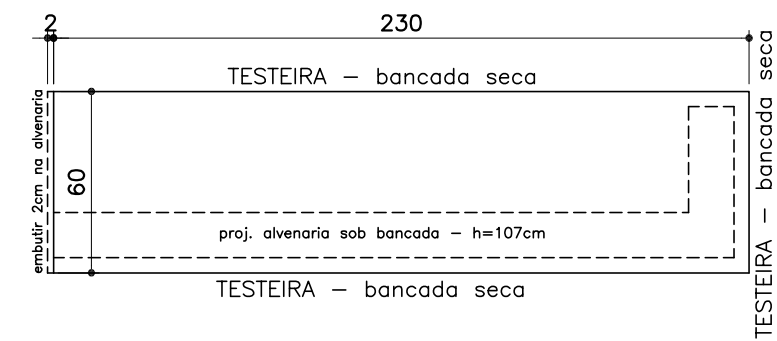

LANCHONETE
PLANTA BALCÃO – MÓDULO 1
ESCALA 1:25

BALCÃO LANCHONETE – MÓDULO 1

BANCADA 230x60cm – Granito Cinza Corumbá

- A bancada deverá ser embutida 2cm na alvenaria (na lateral) e ser instalada com metalon;
- TESTEIRA: em granito Cinza Corumbá, altura=8cm e espessura=2cm, acabamento de bancada seca em meia esquadria. Deverá ser instalada nos comprimentos e na lateral da bancada;
- RODABANCADA: não haverá rodabancada.

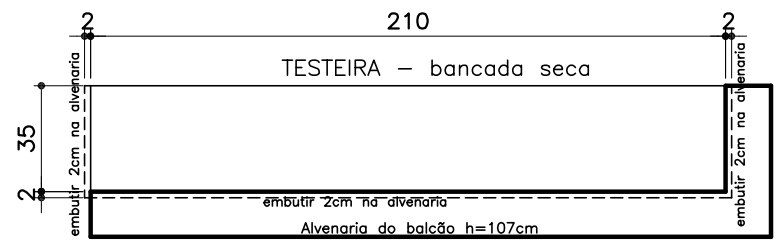

LANCHONETE
PLANTA BALCÃO – MÓDULO 1
ESCALA 1:25

BALCÃO LANCHONETE – MÓDULO 1

PRATELERIA 210X35cm – Granito Cinza Corumbá

- A bancada deverá ser embutida 2cm na alvenaria (no comprimento e nas laterais) e ser instalada com metalon;
- TESTEIRA: em granito Cinza Corumbá, altura=8cm e espessura=2cm, acabamento de bancada seca em meia esquadria. Deverá ser instalada no comprimento da bancada;
- RODABANCADA: não haverá rodabancada.

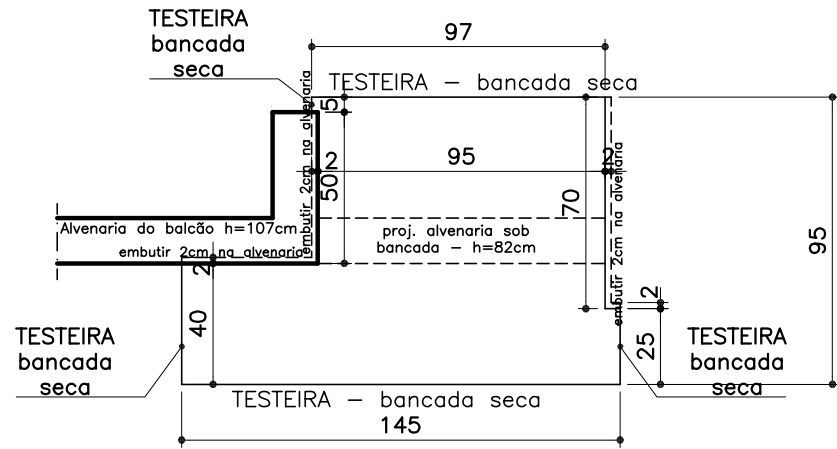

LANCHONETE
PLANTA BALCÃO – MÓDULO 2
ESCALA 1:25

BALCÃO LANCHONETE – MÓDULO 2

BANCADA 145x95cm com recorte – Granito Cinza Corumbá

- A bancada deverá ser embutida 2cm na alvenaria (nas laterais) e ser instalada com metalon;
- TESTEIRA: em granito Cinza Corumbá, altura=8cm e espessura=2cm, acabamento de bancada seca em meia esquadria. Deverá ser instalada nos comprimentos e em partes das laterais da bancada;
- RODABANCADA: não haverá rodabancada.

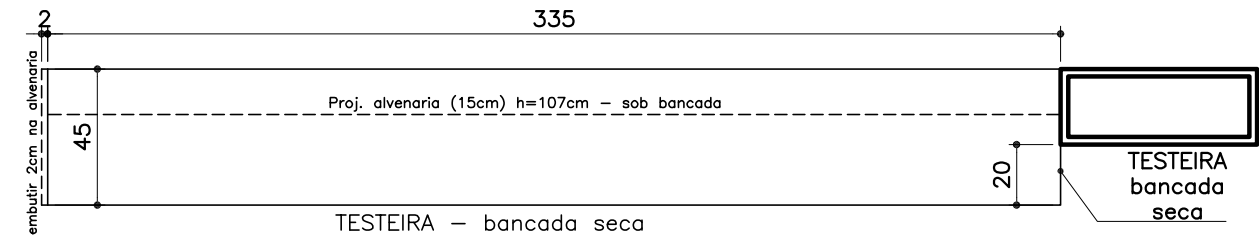

LANCHONETE
PLANTA BANCADA 1
ESCALA 1:25

BANCADA 335x45cm – Granito Cinza Corumbá

- A bancada deverá ser dividida em duas partes iguais;
- A bancada deverá ser embutida 2cm na alvenaria (na lateral) e ser instalada com metalon;
- TESTEIRA: em granito Cinza Corumbá, altura=8cm e espessura=2cm, acabamento de bancada seca em meia esquadria. Deverá ser instalada no comprimento e em parte da lateral da bancada;
- RODABANCADA: não haverá rodabancada.

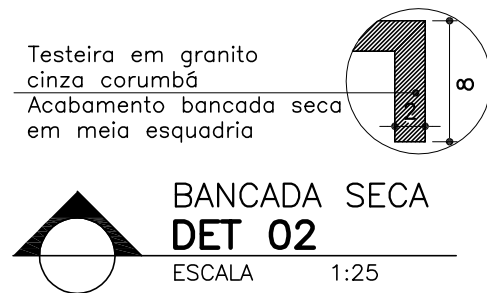

ACABAMENTOS

- **PISO:** porcelanato técnico (massa única), antiderrapante, borda retificada, 60x60cm, ref. ELIANE – Coleção Grânulos – Platina NA ou similar. Ver paginação de piso;
- **RODAPÉ:** em granito Cinza Corumbá ou Andorinha, h=10cm, e=2cm, semi embutido. Acabamento da junção das pedras em meia esquadria;
- **PAREDE:** emassamento + pintura acrílica acetinada cor branco gelo;
- **TETO:** forro de gesso acartonado com juntas de dilatação em alumínio. Ver detalhe de forro.

OBSERVAÇÕES:

- CONFERIR MEDIDAS NO LOCAL E CONSULTAR CADERNO DE ESPECIFICAÇÕES E CADERNO DE LOUÇAS E METAIS;
- PARA MATERIAL SIMILAR AO DA ESPECIFICAÇÃO, DEVE-SE APRESENTAR AMOSTRAS PARA APROVAÇÃO.

| PROMOTORIAS DE JUSTIÇA DE JUIZ DE FORA – MG | | |
|---|------------|--------------|
| DETALHAMENTO: ÁREAS MOLHADAS – LANCHONETE | | |
| CONTEÚDO: LANCHONETE (2* pav) – PLANTA BANCADA, BALCÃO E PRATELERIA | REVISÃO 00 | 19/02/20 |
| DESENHO: DANIELA ANDRADE | | FOLHA: 04/04 |